

Ruta 4: Embalse de Jánovas

Descripción de la ruta

Se propone realizar un recorrido circular por los pueblos más orientales de la ribera del Ara. Comienza el recorrido en Albella, subiendo ligeramente primero por la parte baja de la ladera de umbría del valle, pasando por Planillo y San Felices, para bajar posteriormente hasta la llanura de inundación del río Ara. Esta es la zona más cercana al proyecto de presa que finalmente no fue aprobada, la parte que hubiese sido inundada por las aguas del embalse de Jánovas. Al transitar por el fondo del valle las pendientes son en general moderadas, haciéndose accesible para el público en general. Se avanza tanto por pista forestal como por tramos de carretera con relativo poco tráfico.

Interés de la ruta

La ruta permite visitar, a pie o en bicicleta, el entorno que se ha visto fuertemente hipotecado por la amenaza de la construcción del embalse de Jánovas, que finalmente fue descartado. Actualmente es un paisaje donde destacan las diferentes unidades morfológicas, con vistas sobre ladera de umbría y de solana, sobre el fondo de valle y el importante fenómeno de erosión sobre un terreno poco estable. Dicho fenómeno es especialmente notable en esta zona del valle, donde se observan multitud de laderas desprovistas de vegetación, dejando a la vista las peculiares formas producidas por la erosión hídrica sobre las margas. Resaltan además por su tonalidad blanquecina que contrasta con la vegetación circundante. Las ruinas de Jánovas, son un importante testimonio de éste territorio herido de muerte por esta infraestructura finalmente descartada. Se tienen buenas vistas del valle de la Solana que sufrió igual suerte que Jánovas. Desde el recorrido cabe la posibilidad de acercarse hasta las pasarelas peatonales de Lacort y Jánovas y a las obras inacabadas de la presa. También se puede acceder a un mirador desde el que contemplar el Anticlinal de Boltaña, desde el entorno al congosto de Jánovas, como hito geológico de primer orden a nivel del Pirineo. La ruta transita relativamente próxima al curso del río Ara con sus sotos y por terrenos cultivados de fondo de valle y laderas cubiertas de densos robledales. Toda esta riqueza de ambientes hace especialmente interesante este recorrido para la observación de aves. Se trata por tanto de una ruta de gran interés tanto geológico, como histórico y natural.

Datos resumen

Longitud: 9,8 Km

Altitud mín.: 660 m.

Altitud máx.: 850 m.

Desnivel subida acumulado: 250 m.

Medio: 1

Itinerario: 1

Desplazamiento: 1

Esfuerzo: 1

Horas de marcha: 2h 30min (a pie)

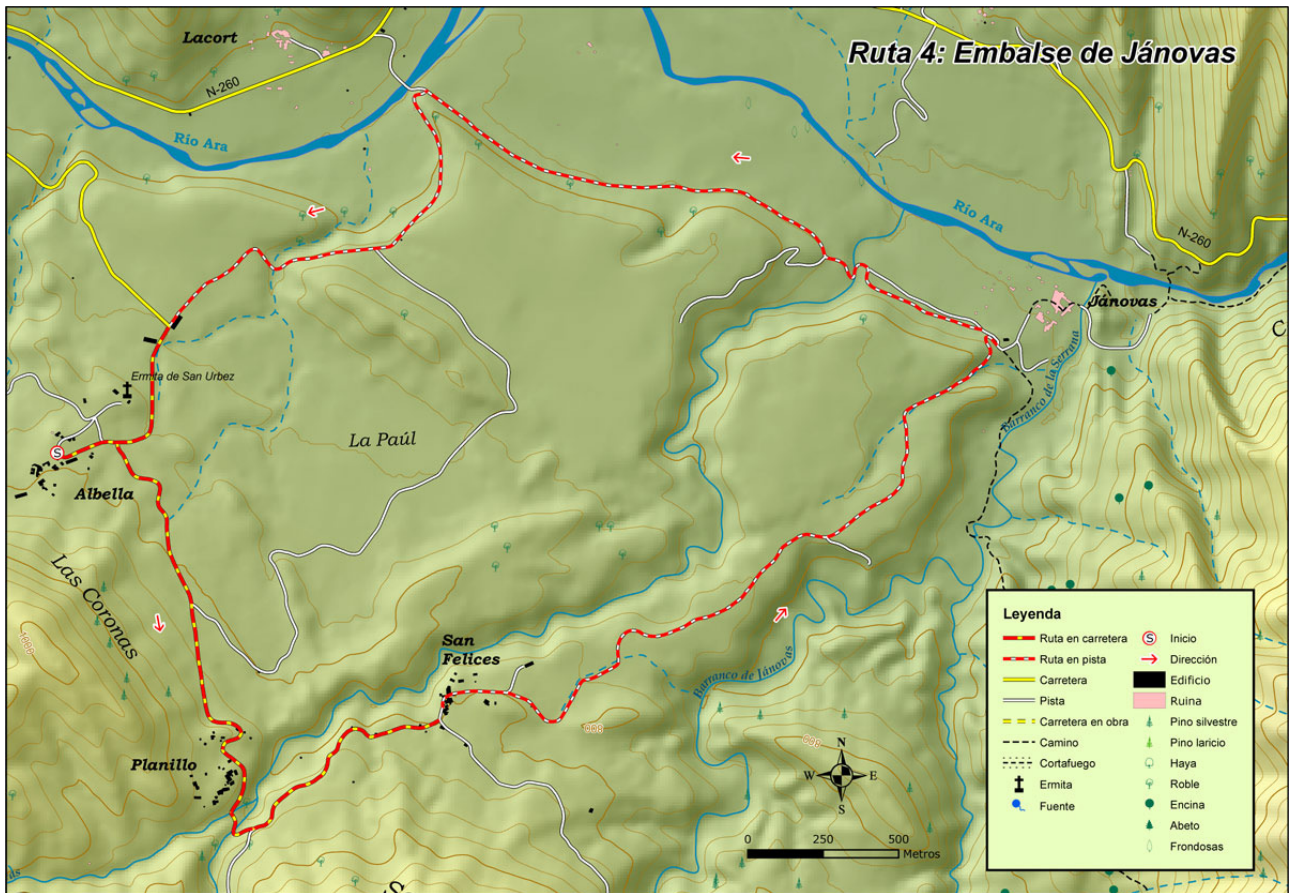
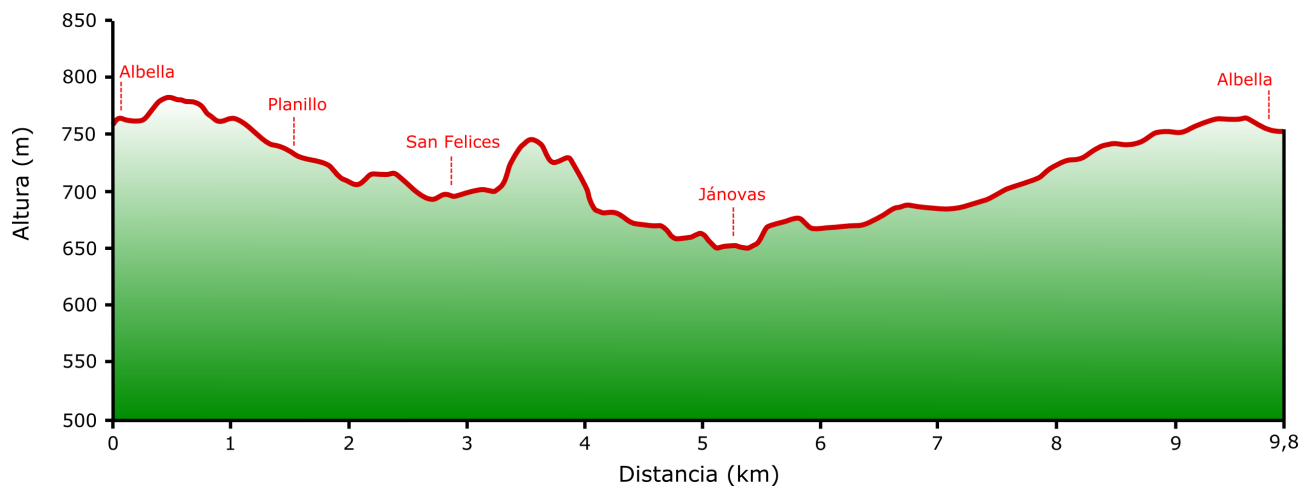



Rutómetro

0 m.	Salida de Albella por la carretera principal.
200 m.	Tomar el desvío a la derecha hacia Planillo, siguiendo por esta pequeña carretera.
1.440 m.	Bifurcación. Por la derecha se entra en Planillo para visitarlo; por la izquierda se sigue la ruta, por la misma carretera, hacia San Felices.
1.700 m.	Paso sobre el barranco de las Viñas, y a pocos metros el de Botiello.
2.700 m.	Llegada a San Felices, y cruzando el pueblo por la calle principal. Seguir por una pista que sale en el otro extremo.
2.800 m.	A unos 200 m. de San Felices dejar un desvío que sale a la izquierda a una nave agrícola.
3.350 m.	Llegada a unas naves agrícolas, que se rodean dejándolas a la derecha. Seguir por una pista en peor estado, que atraviesa campos de cultivo, muchos abandonados, a lo largo de 1,5 Km.
4.900 m.	La pista entra en una pequeña barranquera con roble, por la cual se baja hacia Jánovas.
5.350 m.	Llegada a la Iglesia de Jánovas, con su torre aún conservada. Desde aquí se puede bajar al pueblo, en ruinas, para visitarlo. Asimismo es posible acercarse a las obras de la presa que se comenzó a construir, o incluso pasar el río Ara por una pasarela colgante. Para seguir la ruta, tomar el PR HU 40, indicado en la parte de atrás de la iglesia.
5.900 m.	Cruzar el barranco de las Viñas y seguir avanzando por la degradada pista agrícola.
7.600 m.	Llegada a una pista. A la derecha es posible acercarse al puente colgante de Lacort. Para seguir la ruta girar a la izquierda para comenzar a subir hacia Albella.
8.600 m.	Salida de la zona arbolada y de ladera, a una zona de cultivo llana. Seguir por la misma pista.
9.100 m.	Llegada a la carretera de Albella, dejando una nave agrícola a la izquierda. Seguir de frente.
9.850 m.	Llegada a Albella.