



Ruta 11: Fiscal-Fanlo. PR HU 42

Descripción de la ruta

El PR HU 42 es un viejo camino de herradura que comunica Fiscal con Fanlo, pasando por Sasé y Cajol. La mayor parte del recorrido se realiza por este camino, alternando en cortos tramos con pista. El antiguo camino se encuentra en buen estado, aunque la caída de los bonitos muros laterales es cada vez más frecuente, por lo que el paso se hace un poco más difícil en algunos puntos.

Los tramos de pista son antiguas pistas forestales, que aún se mantienen en estado aceptable para el paso de vehículos todoterreno.

La pendiente a lo largo de todo el PR es variable, aunque se mantiene moderada a lo largo de todo el recorrido. Sólo hay algunos tramos de fuerte pendiente, pero siempre muy cortos.

La ruta parte de la carretera N-260 en las inmediaciones de Fiscal, subiendo por la ladera de solana y ganando vistas sobre la ribera del Ara y la peña Canciás. Pasando por Sasé sube hasta la Ermita de Santiago, desde donde, pasando un collado, se obtienen espectaculares vistas sobre la cadena del Pirineo Axial. Se desciende entonces hasta Cajol, pueblo desde el cual se reinicia un tramo de subida, hasta un trozo de pista que rodea la cabecera del barranco de Las Planas. Vuelve a reconocerse el antiguo camino de herradura, por donde pasaba una importante vía pecuaria, que conduce hasta Fanlo, pasando por un pequeño collado.

La vegetación va variando a lo largo del recorrido. Al inicio el camino asciende por un robledal, que dará paso a zonas de pino de repoblación y laderas arbustivas, debido a la pérdida de la práctica ganadera. La segunda mitad del camino está claramente dominada por pinares de repoblación bien desarrollados.

Para el regreso habrá que prever un vehículo que posibilite el retorno a Fiscal. Otra alternativa es hacer noche en Fanlo para regresar al día siguiente en sentido inverso.

Interés de la ruta

Se trata de una antigua ruta, que transcurre en gran parte por un antiguo camino de herradura y posteriormente vía pecuaria, que comunica dos importantes valles del Pirineo. Por estas vías circulaban antiguamente las personas y el ganado, tratándose de las vías de comunicación habituales para desplazarse entre pueblos.

Es interesante recorrer estos caminos para entender más de cerca la tradicional forma de vida existente en estos valles hace no tantos años. Se avanza por el valle de La Solana, por un paisaje dominado por las importantes repoblaciones de pinar, que se llevaron a cabo en el valle sobre los terrenos en ladera, y principalmente sobre las antiguas fajas de cultivo.

Impresiona el gran número de terrazas construidas sobre las laderas, con altos y elegantes muros de piedra. En la actualidad este patrimonio se está desmoronando por el abandono de los pueblos y de la economía que lo sustentaba.

A lo largo de la subida se alcanzan varios puntos destacados sobre el terreno que permiten tener perspectivas muy interesantes, primero del valle de Ara y de peña Canciás, y progresivamente a los valles de Solana.

Al acceder a las inmediaciones de la Pardina de Alseto se amplían de forma muy importante las vistas, con vistas sobre el Pirineo.

En la parte alta de la ruta se observa el fuerte contraste entre las formaciones de la solana, dominada por un pinar de pequeño porte y claro, y las formaciones de umbría con un pinar con hayedo muy frondoso. En el entorno de la Pardina de Alseto hay manchas de pastizal de montaña de un verde espectacular. Merece la pena acercarse



SENDEROS DE FISCAL



a la pardina, la cual conserva una impresionante borda, con un alargado tejado de losa, sirviendo en la actualidad para la práctica ganadera.

Tras un largo tramo de pista, se llega al Cuello de Burgasé. La vía pecuaria se adentra en un frondoso bosque de pino y quejigos, con manchas o pies sueltos de multitud de frondosas. Se alcanza un mirador desde el cual se tienen vistas sobre el valle de Vió, y se desciende hasta Fanlo.

Datos resumen

Longitud: 23,1 Km

Altitud mín.: 750 m.

Altitud máx.: 1.700 m.

Desnivel subida acumulado: 1.350 m.

Medio: 2

Itinerario: 2

Desplazamiento: 2

Esfuerzo: 4

Horas de marcha: 7h 50min

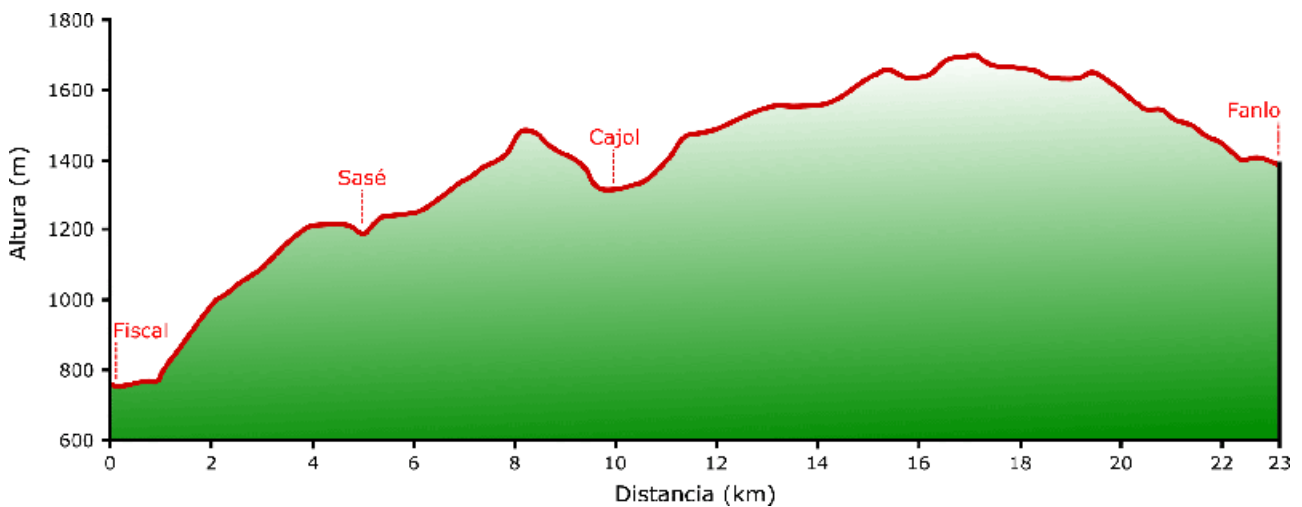



SENDEROS DE FISCAL



Ruta 11: Fiscal - Fanlo PR HU 42

Leyenda

	Ruta en carretera		Camino		Carretera en obra		Camino		Cortafuego		Ermita		Fuente		Pico
	Ruta en pista		Pino silvestre		Pino laricio		Haya		Roble		Encina		Abeto		Frondosas
	Inicio														

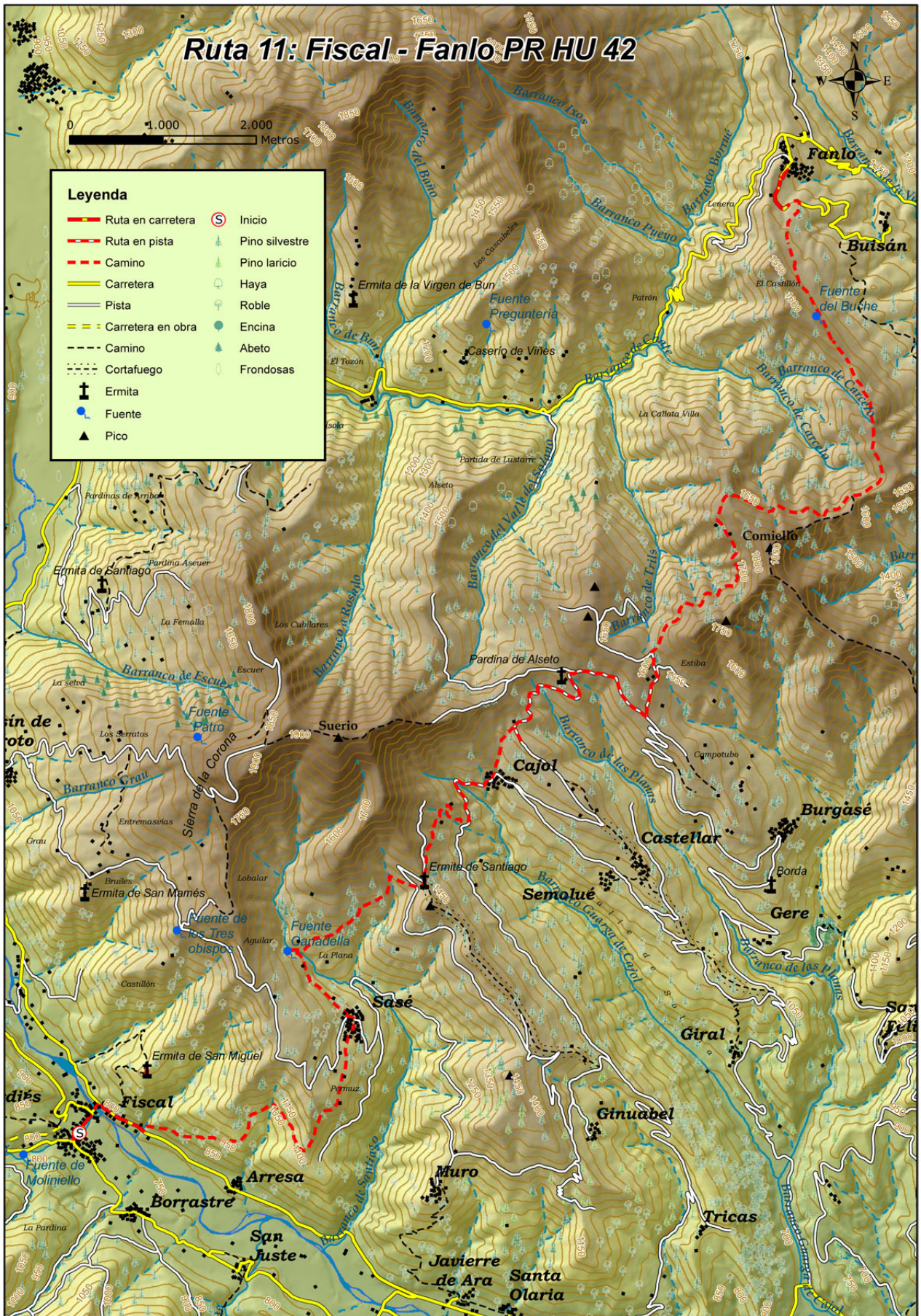

**Rutómetro**

0 m.	Salida del centro de Fiscal hacia el puente sobre el río Ara.
380 m.	Se cruza el río sobre el puente y se gira a la derecha por la N-260, para avanzar 600 m. por la misma.
980 m.	Nada más cruzar el primer barranco, se toma el PR HU 42 que sale a la izquierda.
1.050 m.	Pasada una caseta y un gran roble, el camino gira a la derecha para comenzar a subir suavemente por el robledal.
2.480 m.	El camino sale a una antigua trocha que hay que seguir a la derecha unos 750 m.
3.240 m.	Salir de la trocha a la izquierda (ojo de no seguir por la misma), siguiendo por el antiguo camino de herradura a la izquierda.
5.030 m.	Llegada a Sasé. Salida del pueblo siguiendo el PR HU 42 en dirección a Cajol/Fanlo.
6.170 m.	Cruzar el barranco de Santiago, desde donde sale una conducción de agua hacia Sasé.
8.090 m.	Llegada a un collado donde se encuentra la pequeña ermita de Santiago. Seguir por una antigua trocha que comienza a bajar.
8.170 m.	El camino sale a la derecha de la trocha, bien indicado con marcas del PR.
9.600 m.	Llagada a la pista, girar por la misma a la izquierda para llegar a Cajol.
10.540 m.	Llegada a Cajol, donde hay una pequeña fuente de agua potable al lado de la pista. A la entrada del pueblo sigue el PR hacia Fanlo. Cruza varias veces un pequeño barranco de aguas intermitentes.
11.200 m.	Llegada de nuevo a una pista, girar por la misma a la izquierda, siguiendo, además de las marcas de PR, las de la vía pecuaria.
12.730 m.	A la izquierda sale un desvío a la Pardina de Alseto (unos 200 m.), a la cual merece la pena acercarse para disfrutar de magníficas vistas, además de la bonita borda que se conserva. Sino seguir por la misma pista.
13.740 m.	Llagada a otra pista, donde se gira a la izquierda, subiendo ligeramente por una pista cada vez más degradada.
14.500 m.	Llegada a un collado con una zona de pasto de montaña y vistas sobre el Pirineo Axial, donde hay un viejo panel informativo y una antena. Seguir por la cresta hacia la derecha, siguiendo por la Vía Pecuaria que se adentra por una vieja pista en un denso pinar de umbría. Se rodea el circo del barranco de Trils.
16.680 m.	Llegada a una zona de pasto que baja de punta Comiello. Desde aquí seguir por una senda, cruzando la divisoria de aguas de barranco de Carcelo. Al poco el camino se convierte en una antigua pista que va a rodear el circo del barranco, permaneciendo a la misma cota.
18.180 m.	Pasar por la divisoria del río Yesa situado al sur y proseguir por la del barranco de Carcelo.
18.600 m.	Llegada a una bifurcación. A la derecha sube hacia zonas de pasto de montaña. Proseguir por la izquierda por el denso pinar, hasta volver a salir a un claro en una línea de cresta.
19.520 m.	Tras pasar una zona fuertemente erosionada, el camino comienza a descender por el filo de la cresta, volviendo a adentrarse en el pinar.
20.500 m.	El camino pasa por el collado de Rafael y se aleja de la línea de



SENDEROS DE FISCAL



	cresta para bajar definitivamente hasta Fanlo y el valle de Vió.
21.000 m.	Paso junto a la fuente del Buche, en una zona encharcada. Poco después el bosque se hace menos denso y el camino pasa por zonas de pasto.
22.400 m.	Llegada a la carretera de Fanlo a Buisán, la cual se toma a la izquierda para llegar hasta Fanlo.
23.100 m.	Llegada a Fanlo.

